

Applicazione F23

[1 - Modello F23](#)[1.1 - Funzioni del quadro](#)

1 - Modello F23

L'applicazione F23 serve per il pagamento di tasse, imposte, sanzioni pecuniarie e somme dovute in casi particolari tra i quali la registrazione di atti pubblici o privati, la registrazione di atti giudiziari ecc..

L'applicazione F23 è organizzata per mesi: dalla finestra a discesa posta in alto è possibile posizionarsi nel mese di interesse.

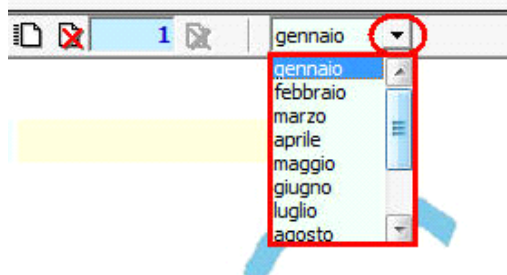

Inoltre per ogni mese, qualora sia necessario creare più modelli F23 è possibile abilitare un nuovo modulo cliccando il pulsante .

Per spostarsi da un modulo ad un altro è possibile utilizzare le apposite frecce

1.1 - [Funzioni del quadro](#)

Nel Modello F23 inserire direttamente i dati nel quadro.

Nella sezione "Dati Anagrafici" (punto 4), vengono riportati i dati anagrafici del versante. I restanti campi devono essere compilati manualmente.



**MODELLO DI PAGAMENTO:
TASSE, IMPOSTE, SANZIONI
E ALTRE ENTRATE**

1. VERSAMENTO DIRETTO AL CONCESSIONARIO DI

2. DELEGA IRREVOCABILE A

AGENZIA/UFFICIO PROV. PER L'ACCREDITO ALLA TESORERIA COMPETENTE

3. NUMERO DI RIFERIMENTO (*)

DATI ANAGRAFICI

| | | | |
|---|--|---|-------------------------------|
| 4 | COGNOME, DENOMINAZIONE O RAGIONE SOCIALE Rossetti | NOME Antonio | DATA DI NASCITA 06/09/1975 |
| | SESSO M o F M | COMUNE (o stato estero) DI NASCITA / SEDE SOCIALE Roma | PROV. RM |
| | | CODICE FISCALE RSSNTN75P06H501I | |
| 5 | COGNOME, DENOMINAZIONE O RAGIONE SOCIALE Feri | NOME Rosa | DATA DI NASCITA 01/01/1970 |
| | SESSO M o F F | COMUNE (o stato estero) DI NASCITA / SEDE SOCIALE ROMA | PROV. RM |
| | | CODICE FISCALE FRRRSO70A41H501T | |

DATI DEL VERSAMENTO

| | | | | |
|---------------------------------|---|----------------------|-----------------------|---|
| 6. UFFICIO O ENTE KK2 codice | 7. COD. TERRITORIALE (*) | 8. CONTENZIOSO | 9. CAUSALE | 10. ESTREMI DELL'ATTO O DEL DOCUMENTO Anno: 2012, Numero: 1999 |
| 11. CODICE TRIBUTO 112T | 12. DESCRIZIONE (*) IMPOSTA DI REGISTRO PER CONTRATTI DI LOCAZIONE FABBRICATI - ANNUALITA SUCCESSIVE | 13. IMPORTO 90.00 | 14. COD. DESTINATARIO | |

al modello ministeriale

UFFICIO O ENTE

Cliccando il pulsante **UFFICIO O ENTE** si apre il collegamento al sito dell'Agenzia delle Entrate dove sarà possibile consultare le tabelle relative ai "Codici Ufficio" ed i "Codici Enti".



La stampa del modello F23 si effettua dal pulsante **Stampa** posto nella barra in alto del programma.

Il software propone in automatico la stampa di tre copie, ma è comunque possibile scegliere il numero di copie da stampare cliccando "Opzioni Stampa F23" e scegliendo il numero di copie da stampare.

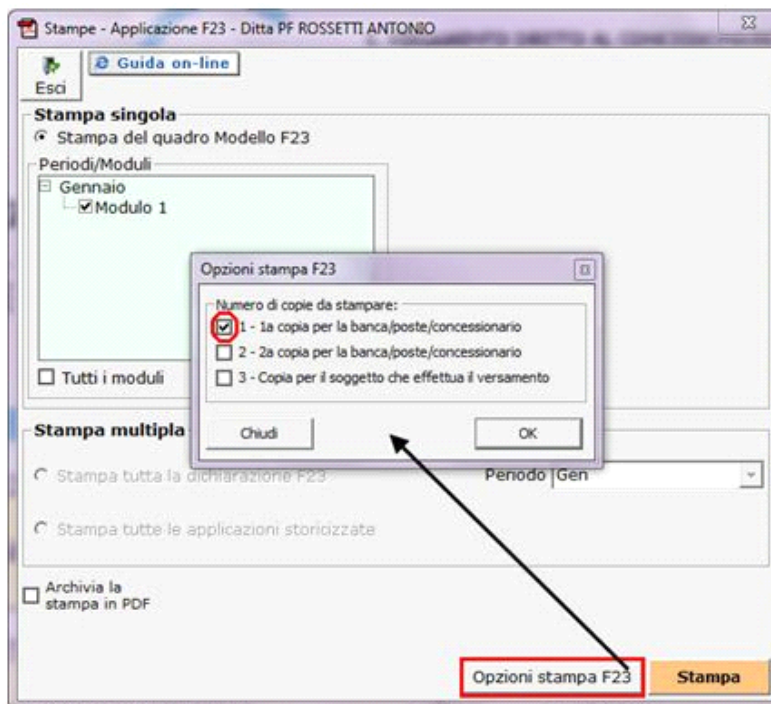

Nella seguente applicazione non è presente la creazione del file telematico in quanto non prevista per il modello F23.

N° doc. 33757 - aggiornato il 05/11/2015 - Autore: GBSsoftware S.p.A

GBsoftware S.p.A. - Via B. Oriani, 153 00197 Roma - C.Fisc. e P.Iva 07946271009 - Tel. 06.97626336 - Fax 075.9460737 -